

## **FICHA TÉCNICA**

### **ITEM 1**

#### **Colchón de espuma de lujo, horizontal, corte cruzado Drive Medical Therapeutic (5 zonas).**

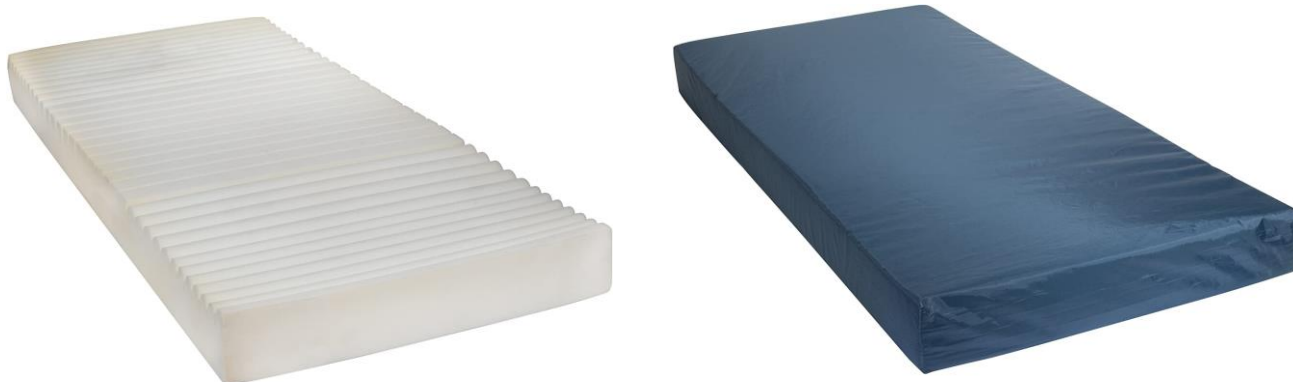

La cubierta de nailon 210 denier reduce la fricción y el cizallamiento, y es resistente al agua y permeable al vapor.

El colchón de apoyo terapéutico de 5 zonas Drive Medical es un colchón de espuma de lujo horizontal, de corte cruzado, 5 zonas que proporciona comodidad, apoyo y redistribución de presión. Viene con una mejor funda elástica de 2 vías que reduce la fricción y el cizallamiento, y es resistente al agua y permeable al vapor, lo que garantiza la comodidad del usuario, Hipoalergénico para que a los pacientes no les cause reacciones tóxicas ni irritación.

#### **Especificaciones del producto:**

- Longitud total del producto: 80 pulgadas.
- Ancho total del producto: 36.0 in.
- Altura total del producto: 6.0 in.
- Peso real del producto: 15.2 lbs.
- Capacidad de peso del producto: 275.6 lbs.
- Material de la cubierta: Nylon resistente a los fluidos.
- Clasificación de incendios: CFR 16 Parte 1633.

**Entrega: Inmediata**

**Garantía: 5 Años**